

武蔵野スイングホール

FAZIOLI

ファツィオリ

が奏でる

JAZZ

ナイト

2025年

4月26日 土

武蔵野スイングホール

FAZIOLI

 ファツィオリ
ピアノリサイタル

FAZIOLI MEETS MUSASHINO SWING HALL

時代と共に繰り返し演奏され
変化を遂げてきたスタンダードナンバーを
小美濃真弓の歌声と FAZIOLI ピアノの
コラボレーションで素敵な夜のひとときを
皆さまにプレゼントいたします

- ♪ On The Sunny Side Of The Street
- ♪ Fly Me To The Moon
- ♪ My Favorite Things ほか

夜公演

開場 18:00 / 開演 18:30

※ 公演終了予定 ~ 20:00

2,000円

※座席は《全席指定》です。
※未就学児の入場はご遠慮ください。



小美濃 真弓 (Vo)

※都合により出演者が変更になる場合がございます。ご了承ください。

夜公演 ジャズコンサート

小美濃真弓&関根敏行トリオ



水橋 孝 (B)



関根 敏行 (Pf)



小泉 高之 (Ds)

2025年

4月26日 土

武蔵野スイングホール

FAZIOLI

 ファツィオリ

ピアノリサイタル

第1部 解説・対談



FAZIOLI の魅力を知る

ピアニスト・ピアノ研究家
松原 聡

© 宮川舞子

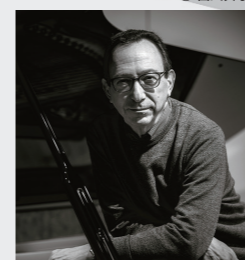

ファツィオリジャパン株式会社
代表取締役
アレック・ワイル

第2部 クラシックコンサート

FAZIOLI の音色に出会う

午前
公演



今田 篤 ピアニスト

■ 午前公演

午後
公演

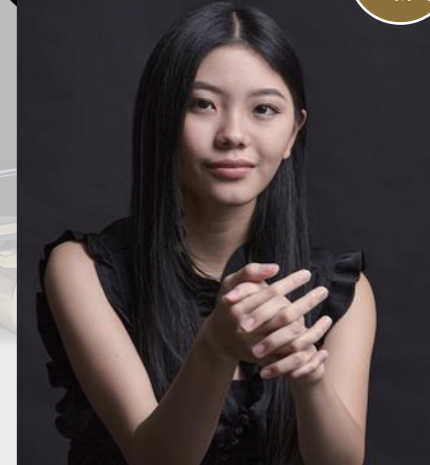

奥井 紫麻 ピアニスト

■ 午後公演

午前公演

開場 10:00 / 開演 10:30

※ 公演終了予定 ~ 12:00

午後公演

開場 13:30 / 開演 14:00

※ 公演終了予定 ~ 15:30

2,000円

※座席は《全席指定》です。
※未就学児の入場はご遠慮ください。

武蔵野スイングホール

東京都武蔵野市境2-14-1 スイングビル北棟 2F / 客席数 180

主 催：FAZIOLI ピアノリサイタル事務局 (アクティオ株式会社内)
問合せ：期間によって問合せ先が異なります。裏面をご確認ください。
共 催：武蔵野市 協力：ファツィオリジャパン株式会社

武蔵野スイングホール

東京都武蔵野市境2-14-1 スイングビル北棟 2F / 客席数 180

主 催：FAZIOLI ピアノリサイタル事務局 (アクティオ株式会社内)
問合せ：期間によって問合せ先が異なります。裏面をご確認ください。
共 催：武蔵野市 協力：ファツィオリジャパン株式会社

2025年4月 武蔵野スイングホールに「FAZIOLI」がやってくる

東京都内のホールおよび多摩エリアで初導入となる
イタリア生まれのピアノ「FAZIOLI」
その煌びやかで華麗な音色をさまざまな方に楽しんでいただくため
ピアノ研究家やファツィオリジャパン株式会社代表
そしてクラシックやジャズの分野で活躍するプロの演奏家たちが集う
特別な1日です

ファツィオリ グランドピアノ F278 の導入

1996年のスイングホール開館以来使用してきたグランドピアノを更新し、2025年4月より世界的に評価の高いファツィオリ（イタリア）のピアノを導入します。ファツィオリ製ピアノは、国際コンクールの公式ピアノの1つに採用されています。近年評価を高めており、多くのピアニストに愛されています。ファツィオリ製ピアノを設置している公共ホールは全国的にまだ少なく、東京都多摩地域の公共施設では初となります。武蔵野スイングホールに合わせて調整された同ピアノの導入は、武蔵野スイングホールの新たな魅力を創出してくれると確信しています。



FAZIOLI

大迫力の音、格別にすばらしい低音域と高音域のバランス、そしてものすごいダイナミクスと倍音を持ったコンサートグランドピアノ。大規模なコンサートホールやレコーディング・スタジオ、ソロ・リサイタルからフル・オーケストラ・コンチェルトに至るまですべてを第一級にこなす楽器である。
(ファツィオリジャパン株式会社ホームページより)

■ サイズ：高さ 1,000 mm / 間口 1,570 mm / 奥行 2,780 mm ■ 重量：520 kg

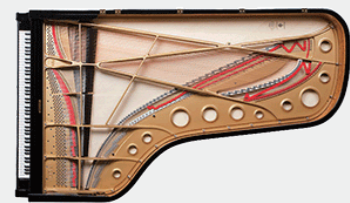

武蔵野スイングホール

スイングビル北棟の2階にある音楽を中心とした多目的ホールで、音楽の公演や練習、ダンス、講演会、式典などに適しています。

- 客席数：180席
(電動収納席140席 / 補助席40席)
- 舞台：間口14.8m / 奥行4.6m / 高さ6.1m
- 控室1：23平方メートル・洋室 定員7名
- 控室2：18平方メートル・洋室 定員5名

アクセスマップ

〒180-0022 東京都武蔵野市境 2-14-1 スイングビル北棟 2階
JR 中央線・武蔵境 駅下車 北口から西へ徒歩 2分



プログラム ※午前・午後公演は第2部のみ出演者が異なります。 ※曲目は変更になる場合があります。

■ 午前公演 開場 10:00 / 開演 10:30 ※公演終了予定 ～ 12:00

解説・対談

第1部：「FAZIOLI」の魅力を知る



松原 聡



ファツィオリジャパン株式会社
代表取締役アレック・ワイル

クラシックコンサート

第2部：「FAZIOLI」の音色に出会う

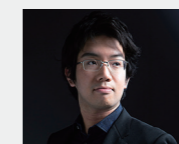

午前
公演

今田 篤
・シューマン作曲：《子供の情景》Op.15 より第7曲「トロイメライ」
《幻想小曲集》Op.12 より「飛翔」「夜に」
・ショパン作曲：《幻想即興曲》Op.66 遺作《練習曲》Op.10
第3番「別れの曲」/第5番「黒鍵」/第12番「革命」
《ノクターン》Op.9 no.2
《レント・コン・グラン・エスプレッショネ》
・ドビュッシー作曲：《ベルガマスク組曲》より第3曲「月の光」
・シューベルト作曲＝リスト：《魔王》

■ 午後公演 開場 13:30 / 開演 14:00 ※公演終了予定 ～ 15:30

解説・対談

第1部：「FAZIOLI」の魅力を知る



松原 聡



ファツィオリジャパン株式会社
代表取締役アレック・ワイル

クラシックコンサート

第2部：「FAZIOLI」の音色に出会う

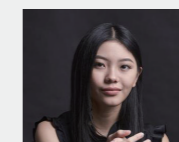

午後
公演

奥井 紫麻
・ショパン作曲：《アンダンテ・スピナートと華麗なる大ポロネーズ》Op.22
・スクリャービン作曲：《ピアノ・ソナタ》Op.19「幻想」

ほか

■ 夜公演 開場 18:00 / 開演 18:30 ※公演終了予定 ～ 20:00

ジャズコンサート

「FAZIOLI」が奏でる JAZZ ナイト

小美濃真弓&関根敏行トリオ
♪ On The Sunny Side Of The Street
♪ Fly Me To The Moon
♪ My Favorite Things ほか

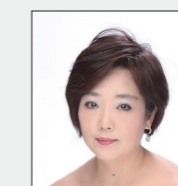

小美濃 真弓 (Vo)

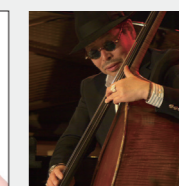

水橋 孝 (B)

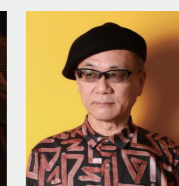

関根 敏行 (Pf)



小泉 高之 (Ds)

チケット販売

料金

午前・午後・夜公演
各 2,000円 ※全席指定
※未就学児の入場はご遠慮ください。

販売時期

種別	販売開始	販売方式	支払い・発券方法
一次先行	3月5日(水) 10:00	WEBのみ (24時間購入可)	オンライン決済(クレジットカード) またはセブン-イレブン ※発券はセブン-イレブンのみ
二次先行	3月17日(月) 10:00	WEB・窓口	上記方法 プラス 窓口
窓口販売	4月2日(水) 10:00	WEB・窓口	上記方法 プラス 窓口

※ 窓口受付時間……9:00～21:00(初日のみ10:00～)、毎週月曜休館
※ 前売りで完売した場合は、公演当日のお取り扱いはございません。

お問合せ先

FAZIOLI
ピアノリサイタル事務局
(アクティオ株式会社内)

tel：[4月1日まで] 080-3421-4691 アクティオ株式会社内(平日10:00～17:00)
[4月2日から] 0422-54-1313 武蔵野スイングホール(休館日を除く9:00～21:00)※毎週月曜休館
mail：[4月2日から] info@musashino-swing.jp

2025年4月より武蔵野スイングホールの指定管理者として本施設の管理運営を任せられることになりましたアクティオ株式会社と申します。本事業の主催はアクティオ株式会社です。本事業に関わるお問合せは、3月末までは武蔵野スイングホールではなく以下問合せ窓口にて対応いたします。武蔵野スイングホールにお問い合わせいただいてもお答えできませんのでご注意ください。

購入方法

1. 専用WEBサイト ※24時間購入可
<https://musashino-swing.jp>

武蔵野スイングホール FAZIOLI



上記サイト内の「チケットご購入ページへ」ボタンよりご購入ください。

2. 武蔵野スイングホール窓口 ※4月2日(水)より購入可
受付時間：初日は 10:00～21:00
翌日以降は 9:00～21:00 ※毎週月曜休館
受付場所：スイングビル北棟2階 事務室

出演者プロフィールも
ご覧いただけます